AGENCE Lise Arif

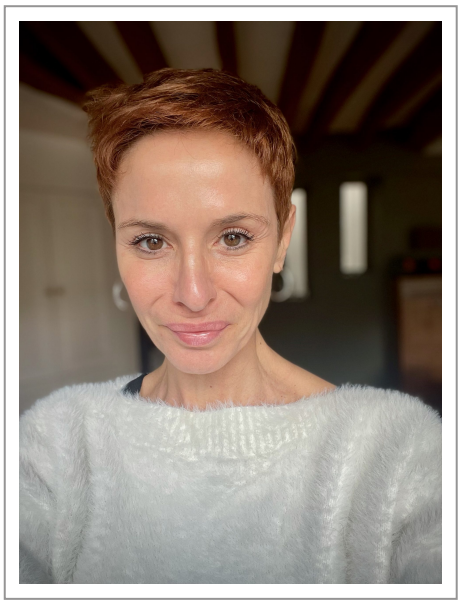

INGRID LANZENBERG

autrice, réalisatrice

AGENT : **Lise Arif**

LANGUES : Français, Anglais

C'est par passion pour le jeu d'acteur et après un parcours de comédienne qu'Ingrid exercera le métier de directrice de casting pendant vingt ans. C'est à nouveau portée par l'envie de travailler avec des comédiens qu'elle s'essaye à la réalisation de courts-métrages dont Habiba qui recevra le prix du meilleur court-métrage au Festival La Normandie et le Monde. Après avoir mené en parallèle l'activité de directeur de casting et de réalisatrice, elle décide de se consacrer exclusivement à l'écriture de scénario et à la réalisation. Depuis elle coécrit différents concepts de série qui sont actuellement en développement dans plusieurs sociétés de production. En parallèle, elle écrit écrit un livre sur les entraîneurs Dans l'ombre du boxeur, l'entraîneur, elle réalise un film documentaire sur ce sujet diffusé sur CANAL+.

FORMATIONS

2022
CEEA – Construire un épisode de série policière

2020
Groupe Ouest Développement – Scénario : Puissance et Ame #1

2019
Mille Sabords ! – Série TV : La révolution narrative par Nicola Lusuardi

2016
Gobelins Image – Perfectionnement à la prise de vues et à l'éclairage en HD

1996
École Les Enfants Terribles – Enseignement d'art dramatique (3 ans)

AUTRES EXPÉRIENCES

2000-2024

DIRECTRICE DE CASTING – Mint, Blue, Wanda, Quad, La PAC, Prodigious… Paris – Marseille Pub, ciné, télévision, photo – street casting également

2019

COACH D'ACTEURS – École le plateau – Montpellier Atelier de préparation aux castings pour acteurs

2018

COACH D'ACTEURS – Tout pour Jouer Paris Atelier de préparation aux castings pour acteurs

1999

ASSISTANTE DE PRODUCTION – Blue Marlyn – Paris

OEUVRES

TÉLÉVISION

2024 **COLETTE**
- en développement
SCÉNARISTE - co-écrit avec Jean-Marc Taba
Produit par Adrénaline Productions

2024 **DEAD MALL**
- en développement
SCÉNARISTE - co-écrit avec Christophe Lemoine
4x45'
Produit par Perfect Day Productions

2024 **TOM ET LOLA**

SCÉNARISTE - Épisode "Chaud, froid" Saison 1 - co-écrit avec Simon Rocheman
Policier
Produit par DEMD Production
Diffusé par France 3

2024 **DODJI**
- en développement
SCÉNARISTE - Co-écrite avec Christophe Lemoine
Série TV
Produit par Elephant

2024 **KAHINA AYAD**
- en développement
SCÉNARISTE - Co-écrite avec Clayd Genestet
Produit par Astharté & Compagnie

2024 **L'EAU, LA TERRE ET CLAIRE**

AUTRICE (à l'idée originelle) - en collaboration avec Sophie Bensadoun
Documentaire de sport sur l'athlète Claire Supiot
Produit par Les films de l'Aqueduc
Diffusé par France 3

2022 **BOXE, PAROLES D ENTRAINEURS**

RÉALISATRICE - AUTRICE
Documentaire Paris, Douai, Blagnac, Marseille
Diffusé par CANAL+ 2022
https://vimeo.com/ingridlanzenberg/extrait01
https://vimeo.com/ingridlanzenberg/extrait02

https://vimeo.com/ingridlanzenberg/extrait03

2022 **CHLORE**

SCÉNARISTE - co-écrit avec Christophe Lemoine
Concept de série TV
Produit par Pan Européenne

2021 **ANOUK SULTER**

SCÉNARISTE - co-écrit avec Clayd Genestet
Concept de série TV
Produit par UGC

CINÉMA

LA RECONNAISSANCE DU TERRAIN

SCÉNARISTE
Long-métrage

2016 **JULES**

Scénariste et Réalisatrice
Fiction 11' Paris
Festival des Maudits Films de Grenoble 2017 Festival Transposition de Annecy 2017 NYC Short Romance Festival 2017 C ineKink NYC 2018

2012 **HABIBA**

Scénariste et Réalisatrice
Fiction, 4' Normandie
https://vimeo.com/manage/videos/46708187 Prix du Meilleur Court Métrage Festival La Normandie et le Monde 2013 Festival Ecran Libre d'Aigues-Mortes 2013 Festival de Lama 2013 Festival Film Court en Plein Air de Grenoble 2013 Festival Les Toiles de Mer 2013 Festival Fenêtre sur Courts 2013 Festival Côté Courts 2013 Festival Berry Movies Le Festshortberlin 2012 Festival Les Pépites du Cinéma 2012

LIVRE

2021

DANS L'OMBRE DU BOXEUR, L'ENTRAINEUR

AUTRICE
Livre de sport
Édité par Exuvie